Sanierungsgebiet Chamissoplatz - Berlin
öffentlich geförderte Sanierung von Gründerzeitbauten als umfassende Maßnahme
Einzel- und Flächendenkmale

- Fidicinstraße 16
- Arndtstraße 32
- Arndtstraße 17
- Willibald-Alexis-Straße 42
- Fidicinstraße 19
- Fidicinstraße 20
- Fidicinstraße 22
- Fidicinstraße 22
- Fidicinstraße 41
- Arndtstraße 33
- Fidicinstraße 29/29a
- Kloedenstraße 5
- Nostitzstraße 27
- Arndtstraße 16
- Mehringdamm 109

Bauvolumen
28,3 Mio Euro

330 Wohnungen

- HOAI § 33 Leistungsphasen 1 - 9
- HOAI § 53 Leistungsphasen 1 - 9
- HOAI § 49 Leistungsphasen 1 - 6

Ansprechpartner Bauherr mit Kontaktdaten
GEWOBAG AG Bottroper Weg 2 13507 Berlin
Herr Börm – Leiter Zentrale Technik – (030) 4708-4431

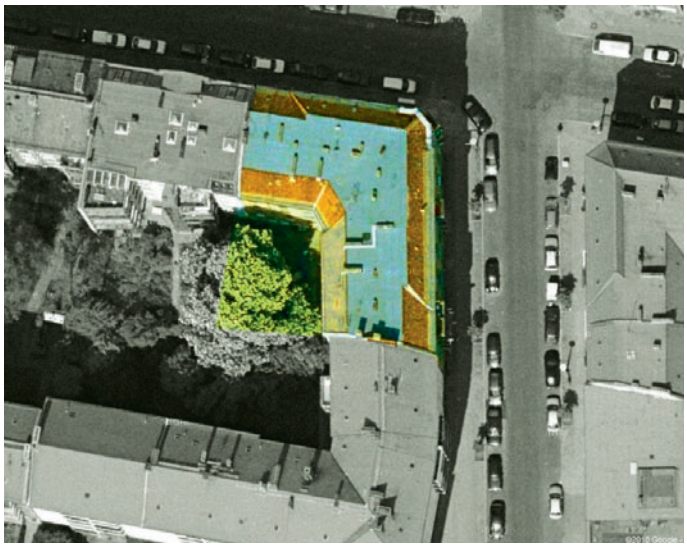

Sanierung Bereich Pankow - Berlin - Sanierung von Wohnanlagen

- Trelleborger Straße 23-37
- Eschengraben 21
- Hallandstraße 26+28
- Schonensche Straße 9
- Trelleborger Straße 3
- Döbrabergweg 1-12
- Erbeskopfweg 1-11
- Kirchstraße 21-29
- Tschaikowskistraße 60+62
- Hermann-Hesse-Straße 69

Bauvolumen

7,2 Mio Euro

224 Wohnungen

Energetische Gebäudesanierung, Strangsanierung

- HOAI § 33 Leistungsphasen 1 - 9
- HOAI § 53 Leistungsphasen 1 - 9
- HOAI § 49 Leistungsphasen 1 - 6 Frau Droldner – Projektleitung – (030) 4073 1410

Ansprechpartner Bauherr mit Kontaktdaten

GESOBAU AG Wilhelmsruher Damm 142 13439 Berlin
Herr Unger – Prokurist Technik – (030) 4073-0
Frau Droldner – Projektleitung – (030) 4073 1410

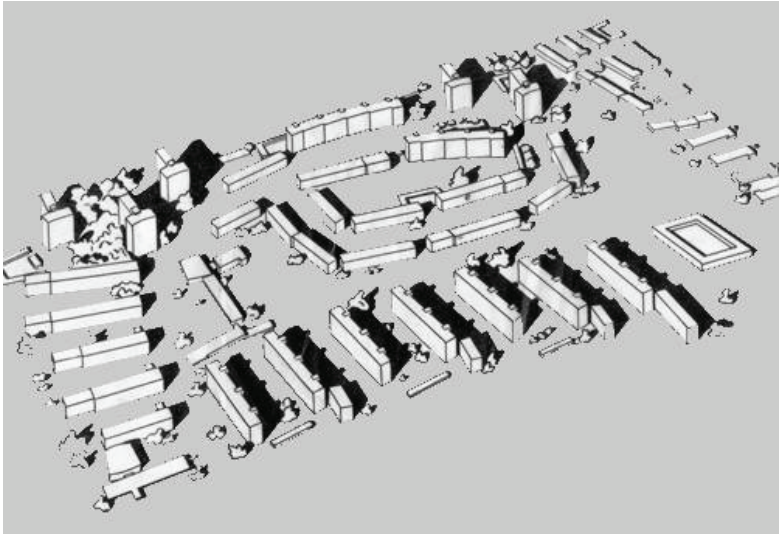

Parkstadt Bogenhausen - München
Wohnsiedlung in München-Bogenhausen mit ca. 2000 WE. Strangsanierung Heizung und Sanitär, einschließlich Badsanierung. Bei geschätzten Baukosten von ca. 12,8 Mio. Euro muss die Maßnahme in verschiedenen Bauabschnitten durchgeführt werden. Der 1. BA wurde 2009 mit den Leistungsphasen 1-9 bearbeitet.

Ansprechpartner mit Kontaktdaten
Bayerische Städtebau Immobilienverwaltungs GmbH
Arastraße2
85579 Neubiberg
Herr Oberwegner
(089) 60061410